

# 44 ITINERARIO A PRAT PRIMER POR EL CAMINO DEL BOSQUE DE PALOMERA

## NO TE PIERDAS...

la visita a Casa de la Vall. Era la sede del Consell General, el parlamento de Andorra. Se trata de un edificio emblemático por su significación histórica.

## SABÍAS QUE...

en Andorra la Vella, y más concretamente en la Margineda, está el yacimiento arqueológico de la Balma de la Margineda, en el que se localizaron unas pinturas rupestres que demuestran que hace unos 7.000 años los primeros hombres ya frecuentaron este emplazamiento.

## TOPONIMIA

**Palomera:** Collada ancha de montaña; larga cresta en descenso interrumpido por muescas redondeadas. Es un nombre arcaico de colomer/a -en castellano, palomar-, del latín columbariu, derivado de palumba. A los pájaros de la familia de las columbáceas les gusta descansar en estos parajes. Algunas veces, el topónimo puede provenir del color ceniciento de las rocas vecinas.



# 44



Artesa en el camino



Petirrojo (*Erithacus rubecula*)



Coronilla  
(*Coronilla emerus*)



Camino de la Palomera

Prat Primer se encuentra en el sudeste de la parroquia de Andorra la Vella.

Por la ladera por donde discurre este itinerario, forestal y de relieve suave, bajan el río de la Comella, el de Forn y, abriéndose camino por un fantástico valle glaciar, el de Prat Primer. Todos estos cursos fluviales forman parte de la cuenca del Valira.







Los bosques caducifolios, verdes y exuberantes durante el verano, y rojizos y pardos en otoño, constituyen uno de los elementos más importantes del paisaje de este itinerario. Los robledales de roble pubescente, más

secos y menos umbríos que los de roble de hoja grande, cubren buena parte del piso de esta parroquia. El arbusto más dominante es el boj (*Buxus sempervirens*), de hojas ovales y brillantes por el anverso, pero muchas otras especies, la mayoría de hoja caduca, como el guillomo (*Amelanchier ovalis*), el cornejo (*Cornus sanguinea*) y la coronilla (*Coronilla emerus*) también están presentes.

Entre los pájaros más frecuentes en estos bosques hay que destacar el petirrojo (*Erithacus rubecula*), la curruca capirotada (*Sylvia atricapilla*), el mirlo (*Turdus merula*) y el herrerillo común (*Parus caeruleus*), entre otros.



### FICHA TÉCNICA

-    
-  4H 10 MIN
-  +900 M
-  -900 M
-  12.300 M
-  Sí
-  TIEMPOS APROXIMADOS

### SEÑALIZACIÓN DEL RECORRIDO

-   
-  DIRECCIÓN EQUIVOCADA

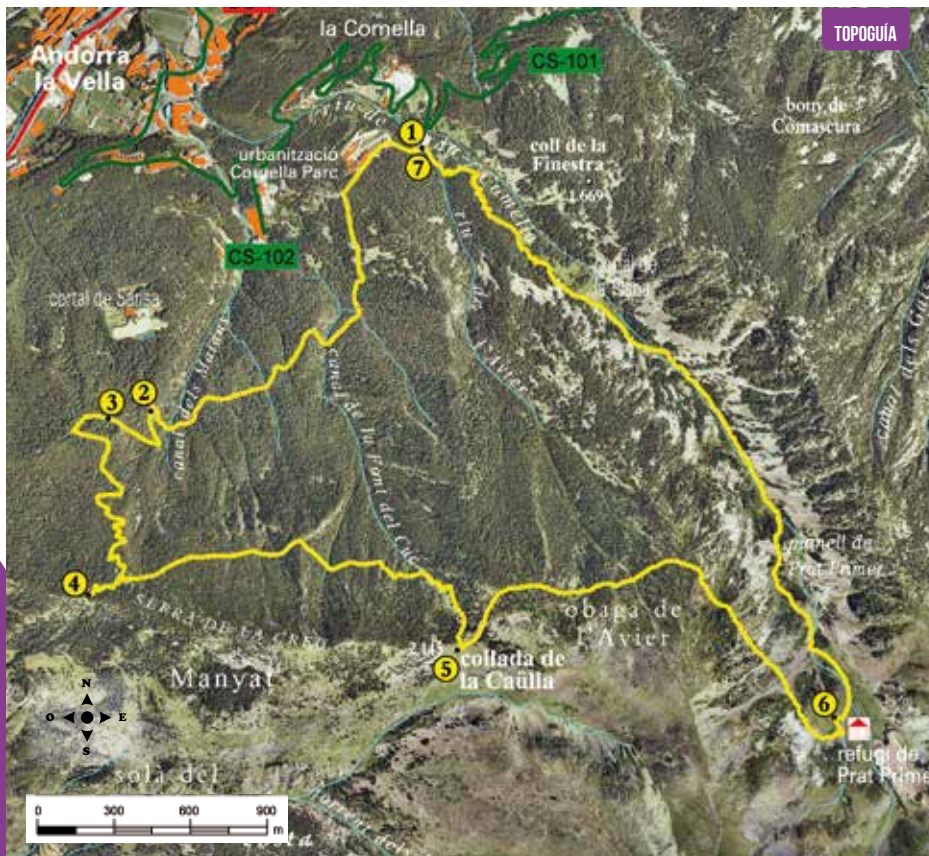

Andorra la Vella

LUGAR ALTURA	DISTANCIA DESNIVEL	TIEMPO	COORDENADAS	DESCRIPCIÓN
<b>1</b> URBANIZACIÓN COMELLA PARC 1.335 m	-- (--)	--	N42 29.908 E1 31.823	Para llegar al punto de salida, tomamos la carretera de la Comella (CS-101) desde Andorra la Vella y subimos hasta después del km 4, donde hay un cruce a la derecha y un aparcamiento en el que dejar el vehículo.
<b>2</b> FINAL DEL CORTAFUEGOS. CAMINO DE LA PALOMERA 1.530 m	2.200 m (+195 m)	35'	N42 29.344 E1 31.048	Desde el aparcamiento continuamos por la carretera hasta llegar a una barrera. La cruzamos y subimos por la pista forestal hasta el final, donde encontraremos una balsa que recoge agua de la Font de l'Astrell.
<b>3</b> MIRADOR DEL CAMINO DE LA PALOMERA 1.625 m	2.690 m (+95 m)	50'	N42 29.327 E1 30.926	Subiendo, al lado derecho del camino y por una corta bajada, hay un espectacular mirador sobre el valle de Andorra la Vella que merece la pena que visitemos.

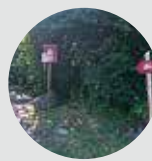

### PERFIL DEL RECORRIDO

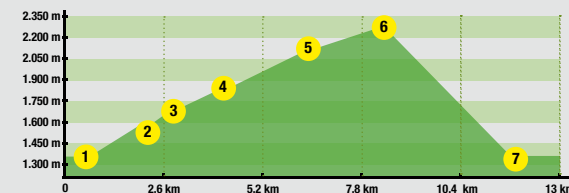

LUGAR ALTURA	DISTANCIA DESNIVEL	TIEMPO	COORDENADAS	DESCRIPCIÓN
<b>4</b> SERRA DE LA CREU 1.850 m	4.060 m (+225 m)	1h 30'	N42 28.953 E1 30.874	Debemos seguir los carteles que indican el Camí de la Palomera y adentramos en un bosque joven y frondoso de pino rojo, siguiendo el Camí dels Maïans hasta llegar a la Serra de la Creu, en la que podremos disfrutar de una gran panorámica por encima del valle de Sant Julià de Lòria.
<b>5</b> COLLADA DE LA CAÜLLA 2.145 m	6.140 m (+295 m)	2h 15'	N42 28.844 E1 31.932	Volvemos sobre nuestros pasos unos pocos metros y seguimos por el Camí dels Maïans, que nos conducirá a la Collada de la Caülla.
<b>6</b> REFUGIO DE PRAT PRIMER 2.235 m	8.550 m (+90 m)	3h	N42 28.708 E1 33.015	En uno de los tramos más hermosos de este recorrido, el camino avanza por la ladera de Andorra la Vella, con una vista panorámica que se extiende al horizonte. Seguimos por el Camí de l'Avier y entramos en el valle de Prat Primer para ir directamente al refugio.
<b>7</b> URBANIZACIÓN COMELLA PARC 1.335 m	12.300 m (-900 m)	4h 10'	N42 29.908 E1 31.823	Un largo descenso por el fondo del valle nos conduce directamente al punto de salida y llegada. En el último tramo, pasamos por el corral de la Plana y, posteriormente, el camino descendiendo dentro de un bosque de pino rojo. Allí encontramos varios cruces y debemos optar, en todos los casos, por el lado derecho de la bifurcación.

